

Township N. III south, Range N. XIV west Mer. (Mic. Tor.)

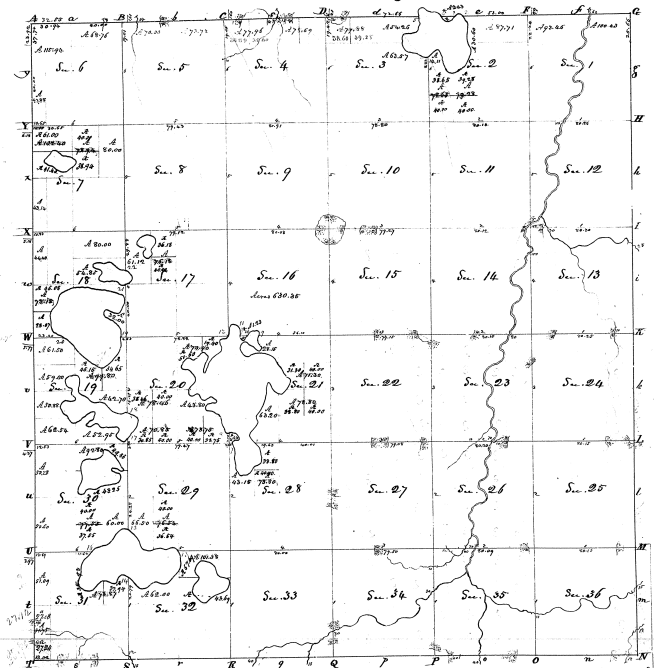

Surveyed in Dec. 1839 & Jan'y 1840 - by William Cookfield & S. S. Cook

| Section | Area | Owner | Area | Owner |
|---------|--------|----------|--------|----------|
| 1 | 100.00 | J. M. B. | 100.00 | J. M. B. |
| 2 | 100.00 | J. M. B. | 100.00 | J. M. B. |
| 3 | 100.00 | J. M. B. | 100.00 | J. M. B. |
| 4 | 100.00 | J. M. B. | 100.00 | J. M. B. |
| 5 | 100.00 | J. M. B. | 100.00 | J. M. B. |
| 6 | 100.00 | J. M. B. | 100.00 | J. M. B. |
| 7 | 100.00 | J. M. B. | 100.00 | J. M. B. |
| 8 | 100.00 | J. M. B. | 100.00 | J. M. B. |
| 9 | 100.00 | J. M. B. | 100.00 | J. M. B. |
| 10 | 100.00 | J. M. B. | 100.00 | J. M. B. |
| 11 | 100.00 | J. M. B. | 100.00 | J. M. B. |
| 12 | 100.00 | J. M. B. | 100.00 | J. M. B. |
| 13 | 100.00 | J. M. B. | 100.00 | J. M. B. |
| 14 | 100.00 | J. M. B. | 100.00 | J. M. B. |
| 15 | 100.00 | J. M. B. | 100.00 | J. M. B. |
| 16 | 100.00 | J. M. B. | 100.00 | J. M. B. |
| 17 | 100.00 | J. M. B. | 100.00 | J. M. B. |
| 18 | 100.00 | J. M. B. | 100.00 | J. M. B. |
| 19 | 100.00 | J. M. B. | 100.00 | J. M. B. |
| 20 | 100.00 | J. M. B. | 100.00 | J. M. B. |
| 21 | 100.00 | J. M. B. | 100.00 | J. M. B. |
| 22 | 100.00 | J. M. B. | 100.00 | J. M. B. |
| 23 | 100.00 | J. M. B. | 100.00 | J. M. B. |
| 24 | 100.00 | J. M. B. | 100.00 | J. M. B. |
| 25 | 100.00 | J. M. B. | 100.00 | J. M. B. |
| 26 | 100.00 | J. M. B. | 100.00 | J. M. B. |
| 27 | 100.00 | J. M. B. | 100.00 | J. M. B. |
| 28 | 100.00 | J. M. B. | 100.00 | J. M. B. |
| 29 | 100.00 | J. M. B. | 100.00 | J. M. B. |
| 30 | 100.00 | J. M. B. | 100.00 | J. M. B. |
| 31 | 100.00 | J. M. B. | 100.00 | J. M. B. |
| 32 | 100.00 | J. M. B. | 100.00 | J. M. B. |
| 33 | 100.00 | J. M. B. | 100.00 | J. M. B. |
| 34 | 100.00 | J. M. B. | 100.00 | J. M. B. |
| 35 | 100.00 | J. M. B. | 100.00 | J. M. B. |
| 36 | 100.00 | J. M. B. | 100.00 | J. M. B. |

6-2