

UNDEVELOPED LAND SOUTH RIVER, T. 11 N. R. 10 E. SEC. 1-36

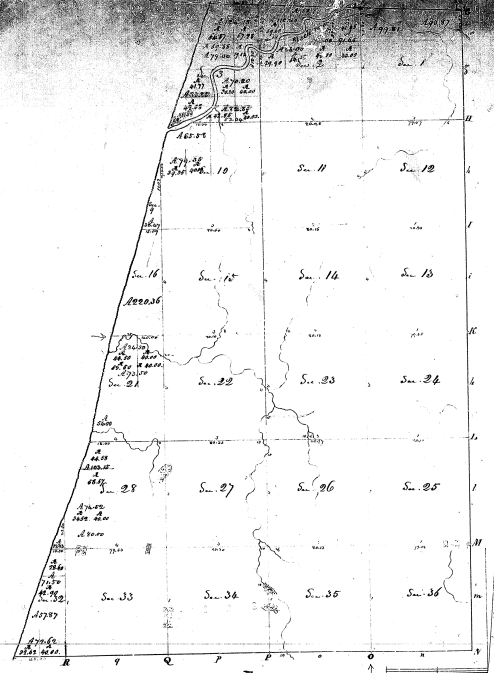

Section	Area	Acres
S. 1	36.00	87
S. 2	-	80
S. 3	-	81
S. 4	-	80
S. 5	-	80.00
S. 6	-	79.65
S. 7	-	79.00
S. 8	-	78.00
S. 9	-	50.00
S. 10	-	110.20
S. 11	-	35.00
S. 12	-	126.18
S. 13	-	79.00
S. 14	-	12.50
S. 15	-	70.00
S. 16	-	92.50
S. 17	-	83.00
S. 18	-	137.77
S. 19	-	160.00
S. 20	-	65.75
S. 21	-	79.25
S. 22	-	1.79
S. 23	-	30.00
S. 24	-	60.00
S. 25	-	10.00
S. 26	-	10.00
S. 27	-	10.00
S. 28	-	10.00
S. 29	-	10.00
S. 30	-	10.00
S. 31	-	10.00
S. 32	-	10.00
S. 33	-	10.00
S. 34	-	10.00
S. 35	-	10.00
S. 36	-	10.00
Total	-	1147.22

Surveyed in February 1880. by Robert Clark Jr. S.S.